



Published on *Олексій Сердюк* (<https://oleksii.name>)

[Головна](#) > [Проекти](#) > [Архівні проекти](#) > Endoscopy cabinet

---

## Endoscopy cabinet <sup>[1]</sup>



**Short description:** Application for keeping patient records

**Підтримувані платформи:**

- Windows

**Мови інтерфейсу:**

- Русский

**Технології:**

- Pascal
- Delphi

### Опис:

Application for keeping records of patients in the diagnostic center in New Kahovka, Ukraine.

### Мій внесок:

This application was written by me on request of my friend's father.

### Скріншоти:

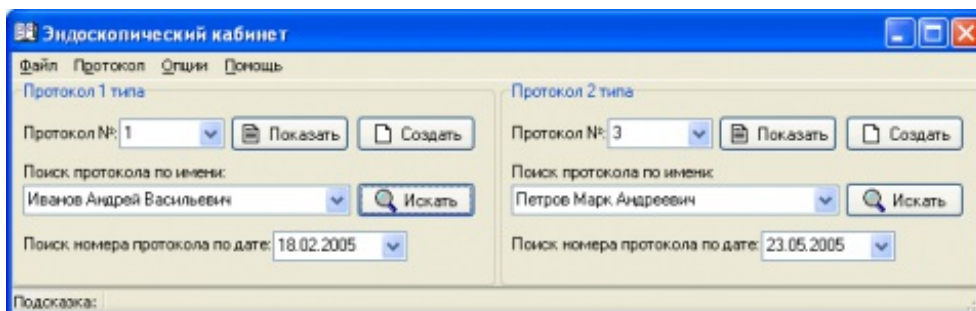

Протокол: тип 1

Эндоскопический кабинет  
г. Новая Каховка

Протокол ФГСД № 2

Аппарат: \_\_\_\_\_

Ф.И.О.: \_\_\_\_\_

Возраст: \_\_\_\_\_ Адрес: \_\_\_\_\_

**Содержание**

Пищевод:  в просвете слизь,  кровь.  
Слизистая:  гипернирована,  эрозирована,  нормальная.

Кардия:  смыкается,  зияет.

Желудок:  в просвете слизь,  желчь,  пища,  кровь.  
Слизистая:  гипернирована,  отечна,  рыхлая,  полиповидная,  
 гипертрофична,  эрозирована.

12 перстная кишка:  в просвете слизь,  желчь,  С,  слизистая гипернирована,  
 рыхлая,  полиповидная.

Заключение:

Врач: \_\_\_\_\_ Дата: 30.05.2005  
Тип стоимости: 0

Подсказка: Макетупл 2 строки по 254 символа

Протокол: тип 2

Эндоскопический кабинет  
г. Новая Каховка

Протокол № 3

Ф.И.О.: Петров Марк Андреевич

Год рождения: " 20 " января 1963 г.

Домашний адрес: ул. Петровская, 20А, кв. 19

**Содержание:**

Слепая кишка просвет:  свободен,  сужен,  деформирован.  
Слизистая:  розовая,  шероховатая,  бледная,  изъязвлена.  
Сосудистый рисунок:  выражен,  смазан,  в виде звездочек.

**Восходящий просвет поперечно-оболочной кишки:**

Просвет:  треугольный,  деформирован,  четко выражен.  
Слизистая:  розовая,  гипернирована,  шероховатая,  изъязвлена.  
Сосуды:  выражены,  сплажены,  не видны.

**Нисходящий просвет поперечно-оболочной кишки:**

Просвет:  свободен,  треугольный,  деформирован.  
Слизистая:  гипернирована,  шероховатая,  изъязвлена.  
Сосуды:  выражены,  сплажены,  не видны.

**Сигмовидная кишка:**

Просвет:  овальной формы,  свободен,  деформирован.  
Слизистая:  атрофична розовая,  гипернирована.  
Сосуды:  четко выражены,  в виде звездочек,  не видны.

**Прямая кишка:**

Просвет:  свободен,  деформирован,  овальной формы.  
Слизистая:  атрофична розовая,  гипернирована.  
Сосуды:  четко выражены,  в виде звездочек,  не видны.

Подсказка:

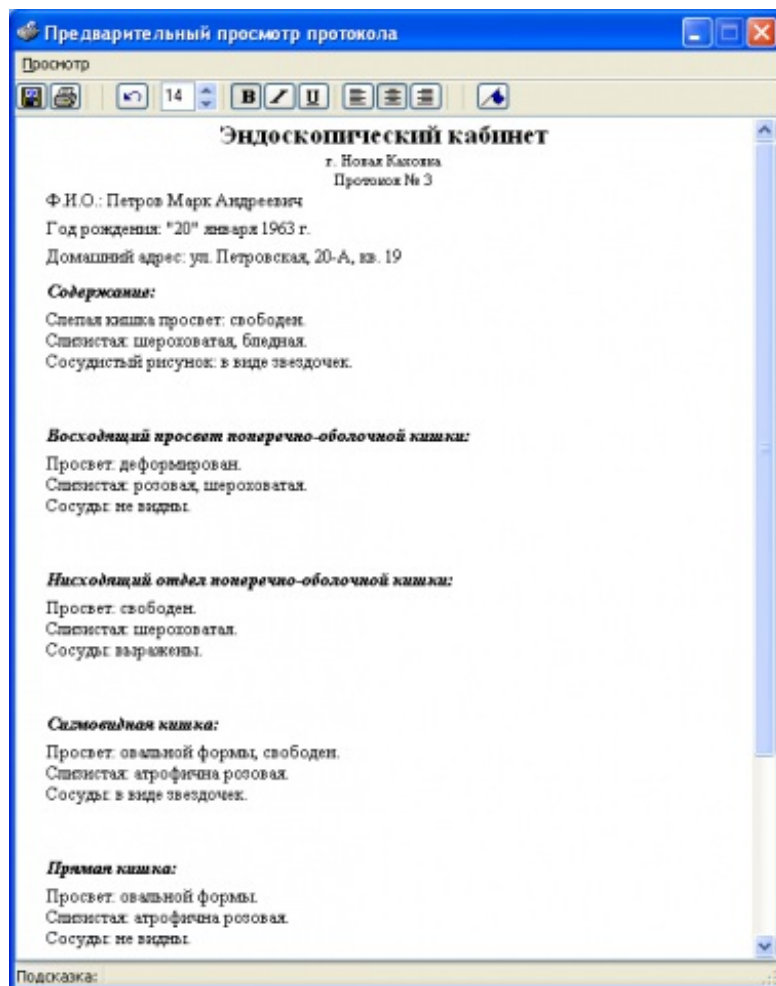

Copyright © 2014-2018 **Oleksii Serdiuk**.

URL джерела (modified on 16.05.2014 - 20:04): <https://oleksii.name/uk/projects/archived/endoscopy-cabinet>

#### Посилання

[1] <https://oleksii.name/uk/projects/archived/endoscopy-cabinet>